

INFORMACIÓN CORRESPONDIENTE A LA EDICIÓN DE NOVIEMBRE 2008

1. DISTRIBUCIÓN POR TIPO DE NEGOCIO

TIPO DE NEGOCIO	Cantidad	%
Hidráulicas	27	0,9%
Papel	33	1,1%
Agua destilada - mineral - hielo	37	1,2%
Químicos	98	3,3%
Otros	147	4,9%
Acuicultura	160	5,3%
Forestal / Maderera	183	6,1%
Energía	185	6,2%
Asociación / Federación / Fundación / Corporación	200	6,7%
Plásticos	205	6,8%
Tratamientos - Análisis - Extracción de Aguas - Riles y Residuos	236	7,9%
Vitivinícolas	334	11,1%
Agroindustria	347	11,6%
Minería	361	12,0%
Alimentos	447	14,9%
Total	3.000	100%

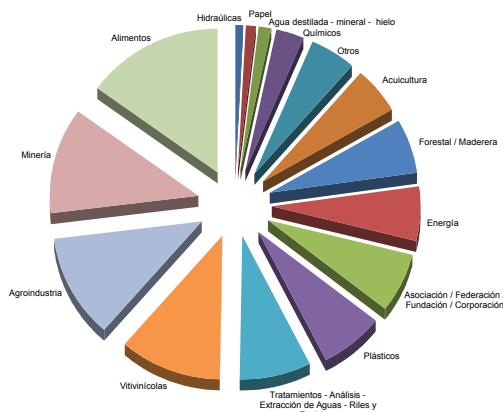

2. DISTRIBUCIÓN POR TIPO DE LECTOR

TIPO DE LECTOR	Cantidad	%
Administrador	11	0,4%
Gerente de Compras	44	1,5%
Director	46	1,5%
Gerente de Planta	56	1,9%
Gerente de Medio Ambiente	79	2,6%
Gerente de Marketing	83	2,8%
Enólogo	137	4,6%
Gerente	139	4,6%
Otro	221	7,4%
Gerente de Operaciones	320	10,7%
Gerente General	1.864	62,1%
Total	3.000	100%

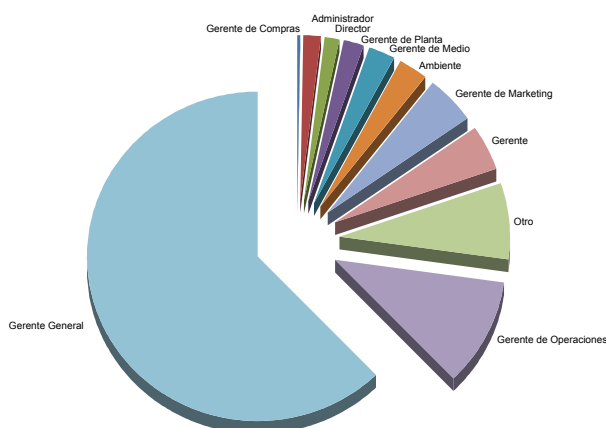

3. DISTRIBUCIÓN POR REGIÓN GEOGRÁFICA

	Cantidad	%
Arica y Parinacota	13	0,4%
Tarapacá	29	1,0%
Magallanes y Antártica chilena	37	1,2%
Los Ríos	38	1,3%
Antofagasta	41	1,4%
Atacama	42	1,4%
Coquimbo	72	2,4%
Libertador Bernardo O'Higgins	93	3,1%
La Araucanía	96	3,2%
Valparaíso	122	4,1%
Exterior	142	4,7%
Maule	154	5,1%
Los Lagos	163	5,4%
Bio Bio	198	6,6%
Metropolitana	1.760	58,7%
Total	3.000	100%

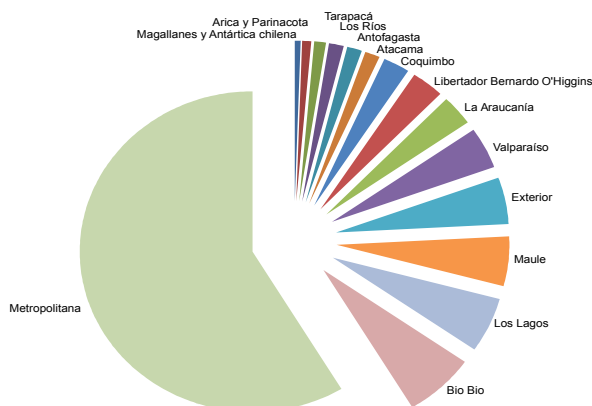

Dr. Roberto D. Moreyra
Gerente General

ALCANCE

Hemos examinado mediante procedimientos de auditoría contable la aplicación de las Normas del Instituto Verificador de Circulaciones sobre las cifras de circulación declaradas por el editor en la edición Nro 1, correspondientes a la revista RESIDUAL CERO

INFORME

En base al examen practicado, certificamos de conformidad las cifras de circulación según detalle en la presente